

Avenida  
Email:  
Fone/Fax (45)



**PREFEITURA MUNICIPAL DE SANTA TEREZA DO OESTE**  
**SECRETARIA MUNICIPAL DE SAÚDE**  
Brasília, 425 – Centro – Santa Tereza do Oeste – PR. CEP: 85825000  
secretariadesaudesto@gmail.com  
3231-1140/1441

# **PLANO DE TERRITORIALIZAÇÃO DE SAÚDE DO MUNICÍPIO DE SANTA TEREZA OESTE/PR.**

**SECRETARIA DE SAUDE SANTA  
TEREZA DO OESTE - 2022/2023**

Avenida  
Email:  
Fone/Fax (45)



**PREFEITURA MUNICIPAL DE SANTA TEREZA DO OESTE**  
**SECRETARIA MUNICIPAL DE SAÚDE**  
Brasília, 425 – Centro – Santa Tereza do Oeste – PR. CEP: 85825000  
secretariadesaudesto@gmail.com  
3231-1140/1441

**PREFEITO MUNICIPAL**

ELIO MARCINIAK

**VICE PREFEITO**

JUDSON DAVILA

**SECRETÁRIO DE SAÚDE**

SERGIO CICHELLA

**VIGILÂNCIA EPIDEMIOLÓGICA**

FRANCIELI DAIANE MATOS

**COORDENADORA DA ATENÇÃO PRIMÁRIA**

GRACIELI APOLINARIO

**ENFERMEIRA COORDENADORA DE ENFERMAGEM**

PRISCILA KEVELIN SAVARIS

**ENFERMEIRAS RESPONSÁVEIS TÉCNICAS**

SHEILA MARA BUSCARIOLI

MARCIA FERREIRA

MARIA PARECIDA

LUCIANA MOURA

CAROLINA PUSSINATO

Avenida  
Email:  
Fone/Fax (45)



**PREFEITURA MUNICIPAL DE SANTA TEREZA DO OESTE**  
**SECRETARIA MUNICIPAL DE SAÚDE**  
Brasília, 425 – Centro – Santa Tereza do Oeste – PR. CEP: 85825000  
secretariadesaudesto@gmail.com  
3231-1140/1441

**1 - APRESENTAÇÃO SANTA**  
**TEREZA DO OESTE**



Avenida  
Email:  
Fone/Fax (45)



**PREFEITURA MUNICIPAL DE SANTA TEREZA DO OESTE**  
**SECRETARIA MUNICIPAL DE SAÚDE**  
Brasília, 425 – Centro – Santa Tereza do Oeste – PR. CEP: 85825000  
secretariadesaudesto@gmail.com  
3231-1140/1441

Santa Tereza do Oeste foi criada através da Lei Estadual nº 9008, de 12 de junho de 1989, e desmembrado do Município de Cascavel e Toledo. Hoje o Município possui uma área territorial de 326,917 km<sup>2</sup> e está localizada a uma distância de 516 km da capital do estado Curitiba e 21 km da 10ª Regional de Saúde em Cascavel, às margens da Rodovia BR 277, sendo que no Km 614, é cortada pela PR 163 (ligação ao Sudoeste do Estado) do Km 01 até o trevo de acesso no Km 07 Esta denominado como Município Adjacente de tipologia Urbana.

Os municípios que fazem fronteira com Santa Tereza do Oeste são: Céu Azul, São Pedro do Iguaçu, Toledo, Lindoeste e Cascavel, e um dos marcos mais importantes em sua divisão territorial é o Parque Nacional do Iguaçu, ao qual faz divisa e está localizado a 500 metros do centro fazendo parte da paisagem ao longo da BR 277.

Sua principal rodovia é a BR-277, hoje privatizada, que corta o estado do Paraná no sentido Leste-Oeste, de Paranaguá a Foz do Iguaçu. Também é cortada pela rodovia PR-163.

Em sua área está parte do Parque Nacional do Iguaçu, reserva nacional que compreende vários municípios paranaenses, conhecido mundialmente pelas Cataratas do Iguaçu

Apresenta clima mesotérmico, do tipo subtropical úmido, com verões quentes apresentando tendência de concentração das chuvas (temperatura média superior a 22°C), invernos com geadas pouco frequentes (temperatura média inferior a 10°C), sem estação seca definida. Solo: arenito basáltico (terra roxa), Vegetação: Araucária se destaca pela agropecuária e produção de grãos.



## **2 - METODOLOGIA DO PROCESSO**

A Atenção Primária é desenvolvida por meio do exercício de práticas de promoção, prevenção e gestão, sob a forma de trabalho em equipe integrada dirigidas a populações de territórios definidos, pelas quais assume a responsabilidade sanitária, considerando a dinamicidade existente no território em que vivem essas populações. A territorialização na Atenção Primária é de suma importância, pois permite identificar os problemas de saúde da população, bem como delinear e caracterizá-la, além de criar vínculo entre a equipe da ESF e os usuários dos serviços de saúde, favorecendo assim, o acesso aos serviços e análise dos impactos das ações desenvolvidas no município em relação à saúde. Desse modo torna-se, a base do trabalho das equipes de saúde da família (ESF). Para tal, é necessário o reconhecimento e mapeamento do território para que a equipe tenha melhor acesso às necessidades dos usuários: segundo a lógica das relações e entre condições de vida, saúde e acesso às ações e serviços de saúde oferecidos no município. Algumas características do processo de trabalho das equipes de Atenção Primária fazem referência direta ao processo de territorialização como forma de planejamento das ações direcionadas à população, como: definição além do território de atuação identifica também a população sob responsabilidade das APS e de suas equipes; programação e implementação das atividades de atenção à saúde de acordo com as necessidades de saúde da população, com a priorização de intervenções clínicas e sanitárias nos problemas de saúde segundo critérios de frequência, risco, vulnerabilidade, resiliência provendo atenção integral, contínua e organizada à população descrita. Para tanto na elaboração do processo de territorialização no Município de Santa Tereza do Oeste segue-se as seguintes etapas de trabalho:

### **3- OBJETIVO GERAL**

Reorganizar as equipes de estratégia saúde da família das USF do município através da reestruturação do processo de territorialização das áreas de cobertura das Unidades.



#### **4- OBJETIVOS ESPECÍFICOS**

Delimitar as áreas de abrangência das USF por meio da coleta das características demográficas, epidemiológicas e sociais da população de cada microárea.

Estruturar as UBS e USF através da análise da demanda e da oferta dos serviços existentes nas unidades;

##### **4.1 Fase 1: Oficina de territorialização**

1.1 A oficina foi desenvolvida por profissionais do setor da Atenção Primária à Saúde da 10ª Regional de Saúde, com a participação da coordenação da atenção primária, enfermeiras responsáveis técnicas pelas unidades.

1.2 Na sequência as informações foram compartilhadas com profissionais médicos, equipe de odontologia, administrativos e equipe de Agente comunitários de saúde (ACS) e a Secretaria Municipal de Saúde. Nesta oficina foi apresentado a metodologia do processo de territorialização e iniciado as etapas com a equipe de cada unidade por meio de rodas de conversas para discussão das informações epidemiológicas e os indicadores de saúde, com essas informações foi reestruturado o mapa de cada território e o desenvolvimento do plano de territorialização.

##### **Fase 4.2: Trabalho de campo.**

Reavaliado todo o território de cobertura de abrangência da unidade com visitas domiciliares pela equipe de ACS para cadastro de pacientes a fim de obter dados sobre condições socioeconômica, epidemiológica, assistenciais, culturais, áreas geográficas, distanciamento, e condições de saúde familiar. Esses dados foram explanados em reunião de equipe nas unidades.

##### **Fase 4.3: Identificação dos pontos de atenção:**

Foram identificados e mapeados todos os pontos de atenção às unidades de saúde juntamente com todos os pontos de Assistência à Saúde da Secretaria Municipal de Saúde.

**Fase 4.4: Atualização do mapa de território:** realizado atualização de todos os mapas de território, sendo esta uma ferramenta do planejamento em saúde que tem por objetivo auxiliar no processo de diagnóstico local e identificação dos problemas e necessidades de saúde da população. O mapa foi construído pelas

Avenida  
Email:  
Fone/Fax (45)



**PREFEITURA MUNICIPAL DE SANTA TEREZA DO OESTE**  
**SECRETARIA MUNICIPAL DE SAÚDE**  
Brasília, 425 – Centro – Santa Tereza do Oeste – PR. CEP: 85825000  
secretariadesaudesto@gmail.com  
3231-1140/1441

equipes de cada território com análise das peculiaridades na identificação dos fatores de risco, potencialidades, delimitação das áreas, fatores sociodemográficos e dados epidemiológicos de cada território. Essas informações foram sinalizadas em cada mapa do seu território.

#### **Fase 4.5: Identificação de território, atualização de micro áreas, identificação de ruas e contagem de população.**

Nesta fase aplicação a maior parte do tempo, sendo estes realizado pela equipe de ACS.

#### **Fase 4.6: Exploração de indicadores**

Para Nortear os trabalhos foram utilizados os indicadores de saúde já pactuados junto ao MS sendo os indicadores coissão interfederativa e os indicadores de desempenho.

#### **Fase 4.7: Fragilidades Apontadas:**

Nesta fase devese identificar as fragilidades identificadas e traçar metas para saná-las

#### **Fase 4.8: Metas:**

Elaboração de metas para serem desenvolvidas a fim de concluir com sucesso e garantir a qualidade de vida a todos os usuários do serviço.

#### **Fase 4.9: Mapeamento de Micro Área.**

Para se concluir e aplicar todo o processo de territorialização a equipe desenha seus mapas de micro área e da continuidade na aplicação das metas traçadas.

Avenida  
Email:  
Fone/Fax (45)



**PREFEITURA MUNICIPAL DE SANTA TEREZA DO OESTE**  
**SECRETARIA MUNICIPAL DE SAÚDE**  
Brasília, 425 – Centro – Santa Tereza do Oeste – PR. CEP: 85825000  
secretariadesaudesto@gmail.com  
3231-1140/1441

## **5 - REDE DE ATENÇÃO**

O município de Santa Tereza do Oeste dispõe dos seguintes pontos de atendimento à população: 1 Pronto atendimento Municipal, 1 Secretaria de Saúde, 1 NASF, 3 FarmáciaBásica, 1 Vigilância em Saúde, 1 Clínica de fisioterapia, 4 Unidade Basica de Saude, PSF 1 Jose de Jesus dos Santos, PSF 2 Olga Barbacovi Redivo, PSF 3 Lazaro Mathias da Silva, PSF 4 João Molitor Filho, 2 Polos de Academia de saúde e 1 sala de ultrassonografia.





Avenida  
Email:  
Fone/Fax (45)

**PREFEITURA MUNICIPAL DE SANTA TEREZA DO OESTE**  
**SECRETARIA MUNICIPAL DE SAÚDE**  
Brasília, 425 – Centro – Santa Tereza do Oeste – PR. CEP: 85825000  
secretariadesaudesto@gmail.com  
3231-1140/1441

## **7- UNIDADE ESTRATÉGIA SAÚDE DA FAMÍLIA JOSE DE JESUS DOS SANTOS**

Horário de atendimento: 07:30 às 17:00h

Dias de atendimento: Segunda a sexta-feira (exceto feriados e recessos)





A unidade Estratégia Saúde da Família (Jose de Jesus ds Santos) está localizada na rua Roberto Siveira, N° 2550 Bairro Vila Operaria – com uma dimensão geográfica de aproximadamente 1.534.516m<sup>2</sup>. Os atendimentos são realizados de segunda a sexta – feira, pela manhã e tarde. Em casos em que há a necessidade ocorre atendimentos noturnos para melhor atender a comunidade.

**A equipe responsável por este território é composta por:**

<b>Número de Funcionários</b>	<b>Função</b>	<b>Carga Horária</b>
5	Agente Comunitário de Saúde (ACS)	40 horas/semanais
2	Agente Comunitário de Endemias (ACE)	40 horas/semanais
2	Serviço de Apoio	40 horas/semanais
1	Técnica de Enfermagem – ESF	40 horas/semanais
1	Enfermeira – ESF	40 horas/semanais
1	Médico – ESF	40 horas/semanais
1	Dentista – ESF	20 horas/semanais
1	Auxiliar de Saúde Bucal	40 horas/semanais
1	Recepcionista	40 horas/semanais
1	Farmacêutica	30 horas/semanais

Avenida  
Email:  
Fone/Fax (45)



**PREFEITURA MUNICIPAL DE SANTA TEREZA DO OESTE**  
**SECRETARIA MUNICIPAL DE SAÚDE**  
Brasília, 425 – Centro – Santa Tereza do Oeste – PR. CEP: 85825000  
secretariadesaudesto@gmail.com  
3231-1140/1441

Atende a população residentes tanto na zona urbana, abrangendo os bairros e zona rural a seguir

Dias de atendimento: Segunda a sexta-feira (exceto feriados e recessos). Atendimento para consultas médicas através de consultas agendadas (80% das consultas diárias) e atendimento livre demanda (20% das consultas diárias). Procedimentos médicos, procedimentos exclusivos do enfermeiro (teste-rápido, coleta de exames citopatológicos, coleta de linfa, puericulturas, etc), procedimentos odontológicos eletivo, são agendados previamente. Procedimentos como vacinas, curativos, administração de medicações, Pré natal, grupo de de apoio de gestantes e hiperdia, consultas pediátricas, dispensação de medicamentos, nebulizações, visitas domiciliares, etc., ou procedimentos considerados como 23 urgência, recebem atendimento livre demanda. Os procedimentos são realizados conforme a “Caderneta de Saúde” do município.

#### **POPULAÇÃO ATENDIDA**

**PACIENTES CADASTRADOS 3.061**

**FAMÍLIAS CADASTRADAS EM PROGRAMAS SOCIAIS 177**

**HIPERTENSOS 315**

**DIABÉTICOS 109**

**SOFRIMENTO MENTAL 16**

**ALCOOL E DROGAS 17**

**ACAMADOS 05**

**AGENTES COMUNITÁRIOS DE SAÚDE 05**

**AGENTES COMUNITÁRIOS DE ENDEMIAS 02**

**DIVISÃO DE MICROÁREA**

**MICROÁREA 01**

**PARQUE IGUAÇU**

**NÚMERO DE FAMÍLIAS CADASTRADAS: 185**

**NÚMERO DE PACIENTES CADASTRADOS: 686**

Avenida Brasilia – Parque Iguaçu

Rua Irati – Parque Iguaçu

Rua Mauá – Parque Iguaçu

Rua Eloasia Borges Cordova – Parque Iguaçu

Rua Haiti – Parque Iguaçu

Avenida  
Email:  
Fone/Fax (45)



**PREFEITURA MUNICIPAL DE SANTA TEREZA DO OESTE**  
**SECRETARIA MUNICIPAL DE SAÚDE**  
Brasília, 425 – Centro – Santa Tereza do Oeste – PR. CEP: 85825000  
secretariadesaudesto@gmail.com  
3231-1140/1441

Rua Reinaldo Hoff – Parque Iguaçu  
Rua Belém – Parque Iguaçu  
Rua Castro Alves – Parque Iguaçu  
Rua Jose Calazans – Parque Iguaçu

**MICROÁREA 07**

**VILA RURAL, JOSÉ VINICIUS RUBEL, LINHA GONÇALVES DIAS**

**NÚMERO DE FAMÍLIAS CADASTRADAS: 164**

**NÚMERO DE PACIENTES CADASTRADOS: 573**

Rua Projetada A - Vila Rural  
Rua Projetada B - Vila Rural  
Rua Projetada C - Vila Rural  
Rua Projetada A - Jose Vinicius Rubel  
Rua Projetada B - Jose Vinicius Rubel  
Rua Projetada C - Jose Vinicius Rubel  
Rua Projetada D - Jose Vinicius Rubel  
Rua Projetada E - Jose Vinicius Rubel  
Rua Projetada F - Jose Vinicius Rubel  
Rua Projetada G - Jose Vinicius Rubel  
Rua Projetada H - Jose Vinicius Rubel  
Rua Projetada I - Jose Vinicius Rubel  
Linha Gonçalves Dias

**MICROÁREA 08**

**PARQUE VERDE**

**NÚMERO DE FAMÍLIAS CADASTRADAS: 240**

**NÚMERO DE PACIENTES CADASTRADOS: 719**

Avenida Paraná – Parque Verde  
Rua Guanabara – Parque Verde  
Rua Pinel Del Rio – Parque Verde  
Rua Curitibanos – Parque Verde  
Rua Eldorado – Parque Verde  
Rua Antonio Plácido dos Santos – Parque Verde  
Rua Herval – Parque Verde

Avenida  
Email:  
Fone/Fax (45)



**PREFEITURA MUNICIPAL DE SANTA TEREZA DO OESTE**  
**SECRETARIA MUNICIPAL DE SAÚDE**  
Brasília, 425 – Centro – Santa Tereza do Oeste – PR. CEP: 85825000  
secretariadesaudesto@gmail.com  
3231-1140/1441

Rua Jeca Silverio – Parque Verde  
Rua João Vargas – Parque Verde  
Rua Agostini – Parque Verde  
Rua Adiles Marciniak – Parque Verde  
Rua Severino Ernesto Piovesan – Parque Verde

**MICROÁREA 09**

**VILA OPERÁRIA**

**NÚMERO DE FAMÍLIAS CADASTRADAS: 186**

**NÚMERO DE PACIENTES CADASTRADOS: 568**

Rua Belém – Vila Operária  
Rua Jaraguá – Vila Operária  
Rua Bandeirantes – Vila Operária  
Rua Nacional – Vila Operária  
Rua Castro Alves – Vila Operária  
Rua Rui Barbosa – Vila Operária  
Avenida Brasília – Vila Operária  
Rua Santos Dumont – Vila Operária

**MICROÁREA 10**

**PONTAL DA NATUREZA**

**NÚMERO DE FAMÍLIAS CADASTRADAS: 186**

**NÚMERO DE PACIENTES CADASTRADOS: 515**

Rua Agostini – Pontal da Natureza  
Rua João Vargas – Pontal da Natureza  
Rua Jeca Silvério – Pontal da Natureza  
Avenida Califórnia – Pontal da Natureza  
Rua Maringá – Pontal da Natureza  
Rua Campinas – Pontal da Natureza  
Rua Santa Catarina – Pontal da Natureza  
Rua Niterói – Pontal da Natureza  
Rua Paranavaí – Pontal da Natureza  
Rua Araraquara – Pontal da Natureza  
Rua Guanabara – Pontal da Natureza

Avenida  
Email:  
Fone/Fax (45)



**PREFEITURA MUNICIPAL DE SANTA TEREZA DO OESTE**  
**SECRETARIA MUNICIPAL DE SAÚDE**

Brasília, 425 – Centro – Santa Tereza do Oeste – PR. CEP: 85825000

secretariadesaudesto@gmail.com

3231-1140/1441

<b>Faixa Etária População</b>	<b>População Total</b>	<b>Feminina</b>	<b>Masculina</b>
<1 ano	<b>55</b>	24	31
1 a 4 anos	<b>269</b>	136	133
5 a 9 anos	<b>368</b>	185	183
10 a 14 anos	<b>313</b>	141	172
15 a 19 anos	<b>292</b>	150	142
20 a 59 anos	<b>2.365</b>	1.221	1.144
60 a 79 anos	<b>428</b>	225	203
>80 anos	<b>69</b>	35	34
<b>Total</b>	<b>4.162</b>		



Avenida  
Email:  
Fone/Fax (45)

**PREFEITURA MUNICIPAL DE SANTA TEREZA DO OESTE**  
**SECRETARIA MUNICIPAL DE SAÚDE**  
Brasília, 425 – Centro – Santa Tereza do Oeste – PR. CEP: 85825000  
secretariadesaudesto@gmail.com  
3231-1140/1441

## **8 - UNIDADE ATENÇÃO PRIMÁRIA A SAÚDE OLGA BARBACOVIREDIVO**

Horário de atendimento: 07:30 às 17:00h

Dias de atendimento: Segunda a sexta-feira (exceto feriados e recessos).



Avenida  
Email:  
Fone/Fax (45)



**PREFEITURA MUNICIPAL DE SANTA TEREZA DO OESTE**  
**SECRETARIA MUNICIPAL DE SAÚDE**  
Brasília, 425 – Centro – Santa Tereza do Oeste – PR. CEP: 85825000  
secretariadesaudesto@gmail.com  
3231-1140/1441

A unidade de atenção primária a saúde (Olga Barbacovi Redivo) está localizada na rua Castro Alves N° 1970 centro – com uma dimensão geográfica de aproximadamente 1.750.519m<sup>2</sup>. Os atendimentos são realizados de segunda a sexta – feira, pela manhã e tarde. Em casos em que há a necessidade ocorrem atendimentos noturnos para melhor atender a comunidade.

**A equipe responsável por este território é composta por:**

<b>Número de Funcionários</b>	<b>Função</b>	<b>Carga Horária</b>
4	Agente Comunitário de Saúde (ACS)	40 horas/semanais
2	Agente Comunitário de Endemias (ACE)	40 horas/semanais
1	Serviço de Apoio	40 horas/semanais
2	Técnica de Enfermagem – ESF	40 horas/semanais
1	Enfermeira – ESF	40 horas/semanais
1	Médico – ESF	40 horas/semanais
2	Dentista – ESF	20 horas/semanais
1	Auxiliar de Saúde Bucal	40 horas/semanais
1	Recepcionista	40 horas/semanais



Avenida  
Email:  
Fone/Fax (45)



**PREFEITURA MUNICIPAL DE SANTA TEREZA DO OESTE**  
**SECRETARIA MUNICIPAL DE SAÚDE**  
Brasília, 425 – Centro – Santa Tereza do Oeste – PR. CEP: 85825000  
secretariadesaudesto@gmail.com  
3231-1140/1441

Atende a população residentes tanto na zona urbana, abrangendo os bairros e zona rural descritos a seguir:

Dias de atendimento: Segunda a sexta-feira (exceto feriados e recessos). Atendimento para consultas médicas através de consultas agendadas (80% das consultas diárias) e atendimento livre demanda (20% das consultas diárias). Procedimentos médicos, procedimentos exclusivos do enfermeiro (teste-rápido, coleta de exames citopatológicos, coleta de linfa, puericulturas, etc), procedimentos odontológicos eletivo, são agendados previamente. Procedimentos como vacinas, curativos, administração de medicações, Pré natal, grupo de de apoio de gestantes e hiperdia, consultas pediátricas, dispensação de medicamentos, nebulizações, visitas domiciliares, etc., ou procedimentos considerados como 23 urgência, recebem atendimento livre demanda. Os procedimentos são realizados conforme a “Caderneta de Saúde” do município.

#### **POPULAÇÃO ATENDIDA**

**PACIENTES CADASTRADOS 4.380**

**FAMÍLIAS CADASTRADAS EM PROGRAMAS SOCIAIS 270**

**HIPERTENSOS 348**

**DIABÉTICOS 69**

**SOFRIMENTO MENTAL 20**

**ALCOOL E DROGAS 26**

**ACAMADOS 13**

**AGENTES EM CAMPO**

**AGENTES COMUNITÁRIOS DE SAÚDE 04**

**AGENTES COMUNITÁRIOS DE ENDEMIAS 02**

**DIVISÃO DE MICROÁREA**

**MICROÁREA 02**

**VILA CANÁRIO**

**NÚMERO DE FAMÍLIAS CADASTRADAS: 123**

**NÚMERO DE PACIENTES CADASTRADOS: 492**

Rua Nacional – Vila Canário

Rua Projetada – Vila Canário

Rua Beija-Flor – Vila Canário

Rua Arapongas – Vila Canário

Rua Galha Azul – Vila Canário

Avenida  
Email:  
Fone/Fax (45)



**PREFEITURA MUNICIPAL DE SANTA TEREZA DO OESTE**  
**SECRETARIA MUNICIPAL DE SAÚDE**  
Brasília, 425 – Centro – Santa Tereza do Oeste – PR. CEP: 85825000  
secretariadesaudesto@gmail.com  
3231-1140/1441

Rua Sabiá – Vila Canário  
Rua Papagaios – Vila Canário  
Rua João de Barro – Vila Canário  
Rua Rouxinol – Vila Canário  
Rua Leandro Augustini Krulikowski – Vila Canário  
Rua Canário – Vila Canário  
Rua Mafrance – Vila Canário  
Rua Heitor Lopes – Vila Canário  
Rua Francisco Jose Sartori – Vila Canário

#### **MICROÁREA 03**

#### **VILA NOVA**

**NÚMERO DE FAMÍLIAS CADASTRADAS: 168**

**NÚMERO DE PACIENTES CADASTRADOS: 673**

Avenida Brasilia – Vila Nova  
Rua Castro Alves – Vila Nova  
Rua Rui Barbosa – Vila Nova  
Rua Santos Dumont – Vila Nova  
Rua José Calazans – Vila Nova  
Rua Governador Roberto Silveira – Vila Nova  
Rua Buenos Aires – Vila Nova  
Rua Rincão Comprido – Vila Nova  
Rua Guarani – Vila Nova  
Rua Nacional – Vila Nova

#### **MICROÁREA 04**

#### **CENTRO**

**NÚMERO DE FAMÍLIAS CADASTRADAS: 204**

**NÚMERO DE PACIENTES CADASTRADOS: 824**

Rua Internacional – Centro  
Avenida Assunção – Centro  
Rua Vera Cruz – Centro  
Rua Santa Catarina – Centro  
Rua Erval – Centro

Avenida  
Email:  
Fone/Fax (45)



**PREFEITURA MUNICIPAL DE SANTA TEREZA DO OESTE**  
**SECRETARIA MUNICIPAL DE SAÚDE**  
Brasília, 425 – Centro – Santa Tereza do Oeste – PR. CEP: 85825000  
secretariadesaudesto@gmail.com  
3231-1140/1441

Avenida Paraná – Centro  
Rua Jeca Silverio – Centro  
Rua João Vargas – Centro  
Rua Indaial – Centro  
Rua Agostini – Centro  
Rua João Calazans – Centro  
Avenida Brasilia – Centro  
Rua das Orquideas – Centro  
Rua Major Hipólito – Centro  
Rua Tapajós – Centro  
Rua Curitiba – Centro  
Rua Rincão Cumprido – Centro  
Rua Buenos Aires – Centro  
Rua São Francisco – Centro  
Rua Marcelino Ramos – Centro  
Rua das Nações Unidas – Centro  
Rua América – Centro  
Rua Chile – Centro

#### **MICROÁREA 05**

#### **JARDIM UNIÃO**

**NÚMERO DE FAMÍLIAS CADASTRADAS: 268**

**NÚMERO DE PACIENTES CADASTRADOS: 990**

Rua Lídio Gracioli – Jardim União  
Rua Marcelino Ramos – Jardim União  
Rua Antônio Prado Filho – Jardim União  
Rua São Francisco – Jardim União  
Rua Buenos Aires – Jardim União  
Rua Governador Roberto Silveira – Jardim União  
Rua José Calazans – Jardim União  
Rua Santos Dumont – Jardim União  
Rua Rui Barbosa – Jardim União  
Rua Castro Alves – Jardim União



Avenida  
Email:  
Fone/Fax (45)

**PREFEITURA MUNICIPAL DE SANTA TEREZA DO OESTE**  
**SECRETARIA MUNICIPAL DE SAÚDE**  
Brasília, 425 – Centro – Santa Tereza do Oeste – PR. CEP: 85825000  
secretariadesaudesto@gmail.com  
3231-1140/1441

Avenida Brasilia – Jardim União  
Rua Fioraventes Soares – Jardim União  
Rua Geniplo de Maciel – Jardim União

**MICROÁREA 06**

**JARDIM UNIÃO**

**NÚMERO DE FAMÍLIAS CADASTRADAS: 162**

**NÚMERO DE PACIENTES CADASTRADOS: 648**

Rua Chile – Jardim União  
Rua America – Jardim União  
Rua Djalma Lourenço – Jardim União  
Rua Valdir de Moraes – Jardim União  
Rua Emma Willian – Jardim União  
Avenida Brasilia – Jardim União  
Rua Castro Alves – Jardim União  
Rua Rui Barbosa – Jardim União  
Rua Santos Dumont – Jardim União  
Rua Jose Calazans – Jardim União  
Rua Governador Roberto Silveira – Jardim União

<b>Faixa Etária População</b>	<b>População Total</b>	<b>Feminina</b>	<b>Masculina</b>
<1 ano	<b>22</b>	14	8
1 a 4 anos	<b>180</b>	90	90
5 a 9 anos	<b>274</b>	122	152
10 a 14 anos	<b>254</b>	127	127
15 a 19 anos	<b>237</b>	130	107



Avenida  
Email:  
Fone/Fax (45)

**PREFEITURA MUNICIPAL DE SANTA TEREZA DO OESTE**  
**SECRETARIA MUNICIPAL DE SAÚDE**  
Brasília, 425 – Centro – Santa Tereza do Oeste – PR. CEP: 85825000  
secretariadesaudesto@gmail.com  
3231-1140/1441

20 a 59 anos	<b>2.205</b>	1.175	1.030
60 a 79 anos	<b>539</b>	293	246
>80 anos	<b>118</b>	61	57
<b>Total</b>	<b>3.829</b>		



Avenida  
Email:  
Fone/Fax (45)

**PREFEITURA MUNICIPAL DE SANTA TEREZA DO OESTE**  
**SECRETARIA MUNICIPAL DE SAÚDE**  
Brasília, 425 – Centro – Santa Tereza do Oeste – PR. CEP: 85825000  
secretariadesaudesto@gmail.com  
3231-1140/1441

## **9 - UNIDADE ESTRATÉGIA SAÚDE DA FAMÍLIA LAZARO MATHIAS DA SILVA**

Horário de atendimento: 07:30 às 16:30h

Dias de atendimento: Segunda a sexta-feira (exceto feriados e recessos)



A unidade Estratégia Saúde da Família (Lázaro Mathias Da Silva) está localizada na Rua Manoel José de Carvalho S/N Distrito Santa Maria – com uma dimensão geográfica de aproximadamente 533.044m<sup>2</sup>. Os atendimentos são realizados de segunda a sexta – feira, pela manhã e tarde. Em casos em que há a necessidade ocorre atendimentos noturnos para melhor atender a comunidade.

Avenida  
Email:  
Fone/Fax (45)



**PREFEITURA MUNICIPAL DE SANTA TEREZA DO OESTE**  
**SECRETARIA MUNICIPAL DE SAÚDE**  
Brasília, 425 – Centro – Santa Tereza do Oeste – PR. CEP: 85825000  
secretariadesaudesto@gmail.com  
3231-1140/1441

**A equipe responsável por este território é composta por:**

<b>Número de Funcionários</b>	<b>Função</b>	<b>Carga Horária</b>
2	Agente Comunitário de Saúde (ACS)	40 horas/semanais
1	Agente Comunitário de Endemias (ACE)	40 horas/semanais
1	Serviço de Apoio	40 horas/semanais
1	Técnica de Enfermagem – ESF	36 horas/semanais
1	Enfermeira – ESF	40 horas/semanais
1	Médico – ESF	40 horas/semanais
1	Dentista – ESF	20 horas/semanais
1	Recepcionista	40 horas/semanais
1	Farmacêutica	30 horas/semanais
1	Motorista	40 horas/semanais

Avenida  
Email:  
Fone/Fax (45)



**PREFEITURA MUNICIPAL DE SANTA TEREZA DO OESTE**  
**SECRETARIA MUNICIPAL DE SAÚDE**  
Brasília, 425 – Centro – Santa Tereza do Oeste – PR. CEP: 85825000  
secretariadesaudesto@gmail.com  
3231-1140/1441

Atende a população residentes tanto na zona urbana, abrangendo todo o Distrito e sua Zona rural

Dias de atendimento: Segunda a sexta-feira (exceto feriados e recessos). Atendimento para consultas médicas através de consultas agendadas (80% das consultas diárias) e atendimento livre demanda (20% das consultas diárias). Procedimentos médicos, procedimentos exclusivos do enfermeiro (teste-rápido, coleta de exames citopatológicos, coleta de linfa, puericulturas, etc), procedimentos odontológicos eletivo, são agendados previamente. Procedimentos como vacinas, curativos, administração de medicações, Pré natal, grupo de de apoio de gestantes e hiperdia, consultas pediátricas, dispensação de medicamentos, nebulizações, visitas domiciliares, etc., ou procedimentos considerados como urgência, recebem atendimento livre demanda. Os procedimentos são realizados conforme a “Caderneta de Saúde” do município.

#### **POPULAÇÃO ATENDIDA**

**PACIENTES CADASTRADOS 1.526**

**FAMÍLIAS CADASTRADAS EM PROGRAMAS SOCIAIS 145**

**HIPERTENSOS 149**

**DIABÉTICOS 56**

**SOFRIMENTO MENTAL 26**

**ALCOOL E DROGAS 17**

**ACAMADOS 02**

**AGENTES EM CAMPO**

**AGENTES COMUNITÁRIOS DE SAÚDE 02**

**AGENTES COMUNITÁRIOS DE ENDEMIAS 01**

**DIVISÃO DE MICROÁREA**

**MICROÁREA 002**

**NÚMERO DE FAMÍLIAS CADASTRADAS: 268**

**NÚMERO DE PACIENTES CADASTRADOS: 715**

Avenida Manoel de Carvalho

Rua Paulo Perissato



Avenida  
Email:  
Fone/Fax (45)



**PREFEITURA MUNICIPAL DE SANTA TEREZA DO OESTE**  
**SECRETARIA MUNICIPAL DE SAÚDE**  
Brasília, 425 – Centro – Santa Tereza do Oeste – PR. CEP: 85825000  
secretariadesaudesto@gmail.com  
3231-1140/1441

Rua Ortelina Aires da Silva  
Rua Roberson Carvalhais  
Rua Claudio Pereira  
Rua Raimunda Sales  
Rua Eurico Eloi Marcelino  
Rua Roque Machado

**MICROÁREA 005**

**NÚMERO DE FAMÍLIAS CADASTRADAS: 288**

**NÚMERO DE PACIENTES CADASTRADOS: 818**

Rua Gabriel Ramos da Cruz  
Rua Omero Gonzaga Sales  
Rua Bom filho Broline  
Rua B  
Rua Josefa Roberta Sampaio  
Rua Paulo Perissato  
Avenida Manoel Jose de Carvalho  
Rua Antonio Aparecido Tiozo  
Rua Roberson Carvalhais  
Rua Claudio Pereira da Silva

**ÁREA RURAL**

Linha Mangabeira  
Linha União  
Assentamento Septi- Araju  
Linha Cruzinhas  
Assentamento Olga Benário  
Linha Pessoto  
BR 163 – Margens  
Linha Boi Preto  
Vila União  
Linha Gonçalves Dias

Avenida  
Email:  
Fone/Fax (45)



**PREFEITURA MUNICIPAL DE SANTA TEREZA DO OESTE**  
**SECRETARIA MUNICIPAL DE SAÚDE**

Brasília, 425 – Centro – Santa Tereza do Oeste – PR. CEP: 85825000

secretariadesaudesto@gmail.com

3231-1140/1441

<b>Faixa Etária População</b>	<b>População Total</b>	<b>Feminina</b>	<b>Masculina</b>
<1 ano	<b>27</b>	15	12
1 a 4 anos	<b>106</b>	57	49
5 a 9 anos	<b>131</b>	66	65
10 a 14 anos	<b>138</b>	57	81
15 a 19 anos	<b>135</b>	75	60
20 a 59 anos	<b>1.031</b>	513	518
60 a 79 anos	<b>286</b>	131	155
>80 anos	<b>45</b>	24	21
<b>Total</b>	<b>1.899</b>		



Avenida  
Email:  
Fone/Fax (45)

**PREFEITURA MUNICIPAL DE SANTA TEREZA DO OESTE**  
**SECRETARIA MUNICIPAL DE SAÚDE**  
Brasília, 425 – Centro – Santa Tereza do Oeste – PR. CEP: 85825000  
secretariadesaudesto@gmail.com  
3231-1140/1441

## **10 - UNIDADE BASICA DE SAUDE JOÃO MOLITOR FILHO**

Horário de atendimento: 07:00 às 17:00h

Dias de atendimento: Segunda a sexta-feira (exceto feriados e recessos)



Avenida  
Email:  
Fone/Fax (45)



**PREFEITURA MUNICIPAL DE SANTA TEREZA DO OESTE**  
**SECRETARIA MUNICIPAL DE SAÚDE**  
Brasília, 425 – Centro – Santa Tereza do Oeste – PR. CEP: 85825000  
secretariadesaudesto@gmail.com  
3231-1140/1441

A unidade Basica de Saúde (João Molitor Filho) está localizada na Avenida Brasilia,Nº 425 centro – com uma dimensão geográfica de aproximadamente 1.890.519m<sup>2</sup>. Os atendimentos são realizados de segunda a sexta – feira, pela manhã e tarde. Em casos em que há a necessidade ocorre atendimentos noturnos para melhor atender a comunidade.

**A equipe responsável por este território é composta por:**

<b>Número de Funcionários</b>	<b>Função</b>	<b>Carga Horária</b>
5	Agente Comunitário de Saúde (ACS)	40 horas/semanais
2	Agente Comunitário de Endemias (ACE)	40 horas/semanais
2	Serviço de Apoio	40 horas/semanais
2	Técnica de Enfermagem – ESF	40 horas/semanais
1	Enfermeira – ESF	40 horas/semanais
1	Médico – ESF	40 horas/semanais
1	Recepcionista	40 horas/semanais
2	Farmacêutica	40 horas/semanais
3	Atendente de Farmácia	40 horas/semanais
1	Estagiária	30 horas/ semanais
1	Motorista	40 horas/semais

Avenida  
Email:  
Fone/Fax (45)



**PREFEITURA MUNICIPAL DE SANTA TEREZA DO OESTE**  
**SECRETARIA MUNICIPAL DE SAÚDE**  
Brasília, 425 – Centro – Santa Tereza do Oeste – PR. CEP: 85825000  
secretariadesaudesto@gmail.com  
3231-1140/1441

Atende a população residentes tanto na zona urbana como rural abrangendo os bairros e zona rural descritos a seguir:

Atendimento para consultas médicas através de consultas agendadas (80% das consultas diárias) e atendimento livre demanda (20% das consultas diárias). Procedimentos médicos, procedimentos exclusivos do enfermeiro (teste-rápido, coleta de exames citopatológicos, coleta de linfa, puericulturas, etc), procedimentos odontológicos eletivo, são agendados previamente. Procedimentos como vacinas, curativos, Pré natal, grupo de de apoio de gestantes e hiperdia, consultas pediátricas, dispensação de medicamentos, administração de medicações, nebulizações, visitas domiciliares, etc., ou procedimentos considerados como urgência, recebem atendimento livre demanda. Os procedimentos são realizados conforme a “Caderneta de Saúde” do município.

#### **POPULAÇÃO ATENDIDA**

**PACIENTES CADASTRADOS 4.504**

**FAMÍLIAS CADASTRADAS EM PROGRAMAS SOCIAIS 53**

**HIPERTENSOS 379**

**DIABÉTICOS 101**

**SOFRIMENTO MENTAL 87**

**ALCOOL E DROGAS 26**

**ACAMADOS 09**

**AGENTES EM CAMPO**

**AGENTES COMUNITÁRIOS DE SAÚDE 05**

**AGENTES COMUNITÁRIOS DE ENDEMIAS 02**

**DIVISÃO DE MICROÁREA**

**MICROÁREA 11**

**VILA VERDE III**

**NÚMERO DE FAMÍLIAS CADASTRADAS: 205**

**NÚMERO DE PACIENTES CADASTRADOS: 820**

Rua Rui Barbosa – Vila Verde III

Rua Santos Dumont – Vila Verde III

Rua Jose Calazans – Vila Verde III

Avenida  
Email:  
Fone/Fax (45)



**PREFEITURA MUNICIPAL DE SANTA TEREZA DO OESTE**  
**SECRETARIA MUNICIPAL DE SAÚDE**  
Brasília, 425 – Centro – Santa Tereza do Oeste – PR. CEP: 85825000  
secretariadesaudesto@gmail.com  
3231-1140/1441

Rua Governador Roberto Silveira – Vila Verde III  
Rua Guarapuava – Vila Verde III  
Rua Anita Garibaldi – Vila Verde III  
Rua Duque de Caxias – Vila Verde III

Rua Chile – Vila Verde III  
Rua Nadir Terezinha – Vila Verde III  
Rua Felicio Krulikowski – Vila Verde III  
Rua Arapuã – Vila Verde III

**MICROÁREA 12**

**RENATO LUTZ, SANTA FÉ**

**NÚMERO DE FAMÍLIAS CADASTRADAS: 245**

**NÚMERO DE PACIENTES CADASTRADOS: 980**

Rua Eugênia Varotto – Renato Lutz  
Rua Nair Gutier Fiuza – Renato Lutz  
Rua Amabai – Renato Lutz  
Rua Eurides Jose de campos – Renato Lutz  
Rua Joaquim Marques de Souza – Renato Lutz  
Rua João de Oliveira – Renato Lutz  
Rua Lenira Alves Rodrigues – Renato Lutz  
Rua Zulmira Bisonho Sartori – Renato Lutz  
Rua Governador Roberto Silveira – Renato Lutz  
Rua Guarapuava – Renato Lutz  
Rua Arphilo Tonin – Santa Fé  
Rua Edgard Menezes – Santa Fé  
Rua Sadi Antonio Barbizan – Santa Fé  
Rua Terezinha Vaschman – Santa Fé  
Rua Irma Vargas Marafigo – Santa Fé  
Rua Alminda Querino de Quadros – Santa Fé  
Rua Neusa Dalpiaz – Santa Fé  
Rua Antonio Maria Rodrigues – Santa Fé  
Rua Gilberto Lafftle – Santa Fé



Avenida  
Email:  
Fone/Fax (45)

**PREFEITURA MUNICIPAL DE SANTA TEREZA DO OESTE**  
**SECRETARIA MUNICIPAL DE SAÚDE**  
Brasília, 425 – Centro – Santa Tereza do Oeste – PR. CEP: 85825000  
secretariadesaudesto@gmail.com  
3231-1140/1441

Rua Ivo Estevan do Amaral – Santa Fé  
Rua Onorina Appi Tonin – Santa Fé  
Rua Palmira Nascimento Oliveira – Santa Fé  
Rua Gabriel Batista de Moraes – Santa Fé  
Rua Margarida Maria Machado – Santa Fé  
Rua Alisio Thomazini – Santa Fé

Rua Romalino Corpowiski – Santa Fé  
Rua Vicente Cordeiro Lopes – Santa Fé  
Rua Joao Miguel Menezes – Santa Fé  
Rua Pedro Carlos Batista – Santa Fé  
Rua Jose Carlos Fantin – Santa Fé  
Rua Octavio Aladium Vaz – Santa Fé  
Rua Jose Prause – Santa Fé  
Rua Angelina Machado de Campos – Santa Fé  
Rua Paulo Nazare Becker – Santa Fé  
Rua Arnaldo Damiani – Santa Fé  
Rua Santino Ferreira – Santa Fé

### **MICROÁREA 13**

#### **MALUCELLI**

**NÚMERO DE FAMÍLIAS CADASTRADAS: 187**

**NÚMERO DE PACIENTES CADASTRADOS: 748**

Rua Guarapuava – Malucelli  
Rua Carazinho – Malucelli  
Rua Amambai – Malucelli  
Rua Ponta Pora – Malucelli  
Rua Santos Dumont – Malucelli  
Rua Jose Calazans – Malucelli  
Rua Rui Barbosa – Malucelli  
Rua Castro Alves – Malucelli  
Avenida Brasilia – Malucelli  
Rua Jose Luiz da Silva – Malucelli

Avenida  
Email:  
Fone/Fax (45)



**PREFEITURA MUNICIPAL DE SANTA TEREZA DO OESTE**  
**SECRETARIA MUNICIPAL DE SAÚDE**  
Brasília, 425 – Centro – Santa Tereza do Oeste – PR. CEP: 85825000  
secretariadesaudesto@gmail.com  
3231-1140/1441

Rua Francisco Foss – Malucelli  
Rua Jose de Queiroz – Malucelli  
Rua Santos Dumont – Malucelli  
Rua Jose Calazans – Malucelli  
Rua Rui Barbosa – Malucelli  
Rua Castro Alves – Malucelli

#### **MICROÁREA 14**

##### **MALUCELLI, PADOVANNI**

**NÚMERO DE FAMÍLIAS CADASTRADAS: 144**

**NÚMERO DE PACIENTES CADASTRADOS: 576**

Rua Internacional – Malucelli  
Avenida Brasilia – Malucelli  
Avenida Assunção – Malucelli  
Rua Castro Alves – Malucelli  
Rua Guarapuava – Malucelli  
Rua Anita Garibaldi – Malucelli  
Rua Duque de Caxias – Malucelli  
Rua Chile – Malucelli  
Rua Nadir Terezinha Gutier – Malucelli  
Rua Felicio Krulikowski – Malucelli  
Rua Arapuã – Malucelli  
Rua Ana Biava – Padovani  
Rua Natalia Zuminski – Padovani  
Rua Moises Fernandes – Padovani  
Rua Ricieri Frozza – Padovani

#### **MICROÁREA 15**

##### **MALUCELLI**

**NÚMERO DE FAMÍLIAS CADASTRADAS: 211**

**NÚMERO DE PACIENTES CADASTRADOS: 844**





Avenida  
Email:  
Fone/Fax (45)

**PREFEITURA MUNICIPAL DE SANTA TEREZA DO OESTE**  
**SECRETARIA MUNICIPAL DE SAÚDE**  
Brasília, 425 – Centro – Santa Tereza do Oeste – PR. CEP: 85825000  
secretariadesaudesto@gmail.com  
3231-1140/1441

Rua Santos Dumont – Malucelli  
Rua Rui Barbosa – Malucelli  
Rua Gonçalves Dias – Malucelli  
Rua Sete Quedas – Malucelli  
Rua Castro Alves – Malucelli  
Rua Ponta Porã – Malucelli  
Rua Jose Calazans – Malucelli  
Rua Leticia Rigolin – Malucelli  
Avenida Internacional – Malucelli  
Avenida Brasilia – Malucelli  
Rua São Cristovão – Malucelli  
Rua Santa Maria – Malucelli

#### **MICROÁREA 16**

#### **MALUCELLI, PARQUE INDUSTRIAL**

**NÚMERO DE FAMÍLIAS CADASTRADAS: 134**

**NÚMERO DE PACIENTES CADASTRADOS: 236**

Rua Santa Maria – Malucelli  
Rua Londrina – Malucelli  
Rua Ponta Grossa – Malucelli  
Rua Cielito – Malucelli  
Rua Santos Dumont – Malucelli  
Rua Rui Barbosa – Malucelli  
Rua Castro Alves – Malucelli  
Avenida Internacional – Malucelli  
Rua Dorival Soncela – Parque Industrial  
Rua Tamoio Suziki – Parque Industrial  
Rua Julia Lemetz – Parque Industrial  
Indústrias – Parque Industrial

Avenida  
Email:  
Fone/Fax (45)



**PREFEITURA MUNICIPAL DE SANTA TEREZA DO OESTE**  
**SECRETARIA MUNICIPAL DE SAÚDE**  
Brasília, 425 – Centro – Santa Tereza do Oeste – PR. CEP: 85825000  
secretariadesaudesto@gmail.com  
3231-1140/1441

<b>Faixa Etária População</b>	<b>População Total</b>	<b>Feminina</b>	<b>Masculina</b>
<1 ano	<b>51</b>	24	27
1 a 4 anos	<b>253</b>	121	132
5 a 9 anos	<b>332</b>	187	145
10 a 14 anos	<b>291</b>	135	156
15 a 19 anos	<b>258</b>	132	126
20 a 59 anos	<b>2.342</b>	1.196	1.146
60 a 79 anos	<b>468</b>	250	218
>80 anos	<b>60</b>	38	22
<b>Total</b>	4.055		

Avenida  
Email:  
Fone/Fax (45)



**PREFEITURA MUNICIPAL DE SANTA TEREZA DO OESTE**  
**SECRETARIA MUNICIPAL DE SAÚDE**  
Brasília, 425 – Centro – Santa Tereza do Oeste – PR. CEP: 85825000  
secretariadesaudesto@gmail.com  
3231-1140/1441

### **FROTA DE VEICULOS DA SECRETARIA MUNICIPAL D SAUDE**

**A secretaria municipal de saúde atende a população local com transporte sanitário. Compõem os veículos da frota:**

<b>Veiculo</b>	<b>Quantidade</b>
<b>Ônibus</b>	<b>1</b>
<b>Micro-ônibus</b>	<b>1</b>
<b>Van passageiro</b>	<b>3</b>
<b>Ambulância</b>	<b>5</b>
<b>Veículo básico</b>	<b>10</b>
<b>Caretinha reboque</b>	<b>1</b>

Avenida  
Email:  
Fone/Fax (45)



**PREFEITURA MUNICIPAL DE SANTA TEREZA DO OESTE**  
**SECRETARIA MUNICIPAL DE SAÚDE**  
Brasília, 425 – Centro – Santa Tereza do Oeste – PR. CEP: 85825000  
secretariadesaudesto@gmail.com  
3231-1140/1441





Avenida  
Email:  
Fone/Fax (45)

**PREFEITURA MUNICIPAL DE SANTA TEREZA DO OESTE**  
**SECRETARIA MUNICIPAL DE SAÚDE**  
Brasília, 425 – Centro – Santa Tereza do Oeste – PR. CEP: 85825000  
secretariadesaudesto@gmail.com  
3231-1140/1441



**BASE DO SAMU**



Avenida  
Email:  
Fone/Fax (45)



**PREFEITURA MUNICIPAL DE SANTA TEREZA DO OESTE**  
**SECRETARIA MUNICIPAL DE SAÚDE**  
Brasília, 425 – Centro – Santa Tereza do Oeste – PR. CEP: 85825000  
secretariadesaudesto@gmail.com  
3231-1140/1441

## **11 – OUVIDORIA MUNICIPAL**

### **NA UNIDADE BASICA JOÃO MOLITOR TAMBEM FUNCIONA O SERVIÇO DE OVIDORIA**

A Ouvidoria é o setor responsável por receber manifestações como reclamações, denúncias, elogios, críticas e sugestões dos pacientes, quanto aos serviços e atendimentos prestados na saúde do município. As manifestações podem ser realizadas das seguintes formas: depositadas em caixas identificadas, como ouvidoria nas recepções de todos os setores da saúde, pessoalmente ou por telefone

Telefone/WATS 45-3124-1028

Email: [ouvidoriasto@gmail.com](mailto:ouvidoriasto@gmail.com)

Ouvidora: Edilaine Godinho

Horário de Atendimento: de segunda a sexta feira das 7:30 as 11:30 – 13:00 as 17:00 horas

Também esta localizado neste endereço o serviço de ultrassonografia, medico ginecologista, administrativo e agendamento de especialidade.

As áreas rurais desses território são extensas, o que acaba dificultando muitas vezes o acesso as visitas domiciliares, devido a distância entre uma residência e outra, há população se diverge em idosa e adulta morando no interior, bem como alguns usuários acamados nas áreas. Todo o serviço disponibilizado para usuários urbanos é disponibilizados para a população rural mesmo com sua dificuldade de acesso, as agendas das UBS são flexíveis para atendimento da população rural para garantir o acesso.

Avenida  
Email:  
Fone/Fax (45)



**PREFEITURA MUNICIPAL DE SANTA TEREZA DO OESTE**  
**SECRETARIA MUNICIPAL DE SAÚDE**  
Brasília, 425 – Centro – Santa Tereza do Oeste – PR. CEP: 85825000  
secretariadesaudesto@gmail.com  
3231-1140/1441

## 12 - MAPA DO TERRITÓRIO DE COBERTURA DA ATENÇÃO BÁSICA E SUAS PRINCIPAIS CARACTERÍSTICAS



Avenida  
Email:  
Fone/Fax (45)



**PREFEITURA MUNICIPAL DE SANTA TEREZA DO OESTE**  
**SECRETARIA MUNICIPAL DE SAÚDE**  
Brasília, 425 – Centro – Santa Tereza do Oeste – PR. CEP: 85825000  
secretariadesaudesto@gmail.com  
3231-1140/1441

A característica desse território por observação predomina na maioria de população em idade produtiva, (20 a 59anos) de classe média e baixa, da mesma forma identificou-se como fator de potencialidades instrumentos públicos e privados sendo eles: igreja, academia da saúde, NASF, Clube do Vovó, Crás, secretaria de esporte, academia de saude publica e privada, Pronto Atendimento Municipal, clinicas odontológicas, clinica medica, ginásio de esporte, campo sintético, lago Munipal, Piscina de hidroginastica parquinho infantil, biblioteca pública, Colégio Cívico Militar, Escolas Municipais, Colégio Estadual, CMEIS. Setor industrial, Parque Nacional do Iguaçu.

- Como fator de risco terrenos baldios, ruas irregulares, sem sinalização de transito, BR 277 trafego intenso em perímetro urbano, BR 163 em perimetro interior, em relação a questão epidemiológica existe uma proporção maior de crônicos com necessidades de acompanhamento periódicos e usuários com diagnóstico em saúde mental, principalmente devido ao uso de substâncias psicoativa, Saude Publica tem um numero elevado de idosos acamados, para população geral fator de risco tambem o uso de agrotoxico e a colheita de grãos proximo do perimetro urbano.





### 13 - FARMÁCIA BÁSICA MUNICIPAL

As Farmácia básicas municipais, estão localizadas junto as unidades basicas de saude sendo ponto de recebimento e distribuição a farmacia da unidade João Molitor Filho. Os atendimentos a população são realizados de segunda a sexta- feira, na UBS João Molitor Filho o atendimento é estendido das 07:00 as 19:00 nas demais seis hora dia sendo das 7:30 as 14:30 hora. São dispensados nessas, medicamentos básicos, psicotrópicos, estratégicos, especializados, insulinas e insumos, dietas e fórmulas infantis. Para a retirada de medicação o paciente deve estar com a receita em duas vias, dentro da validade juntamente com o documento de identidade/CPF e cartão SUS. Nessa unidade, além da presença da farmacêutica, há uma atendente de farmácia durante todo o período de funcionamento.

<b>Tipo de medicamento</b>	<b>Validade</b>
Doenças Crônicas (Hipertensão, Diabetes, Asma, Doença coronária e etc.)	6 meses
Antimicrobianos	10 dias
Psicotrópicos	30/60 dias
Analgésico, antitérmico, antiemético, antialérgico, e etc.	7 dias
Componente especializado	Conforme demanda do protocolo do Estado
Formulas e dietas	30 dias

Avenida  
Email:  
Fone/Fax (45)



**PREFEITURA MUNICIPAL DE SANTA TEREZA DO OESTE**  
**SECRETARIA MUNICIPAL DE SAÚDE**  
Brasília, 425 – Centro – Santa Tereza do Oeste – PR. CEP: 85825000  
secretariadesaudesto@gmail.com  
3231-1140/1441

### **14 - NASF – Núcleo de Apoio a Saúde da Família**





O programa NASF está localizado na Rua Rincão Cumprido N° 15 Centro, ao lado da Base descentralizado do SAMU. A Clínica de fisioterapia fica localizada na Rua Duque de Caxias N° 1613, Centro. Tendo como horário de funcionamento o período da manhã e tarde. O programa tem uma equipe multiprofissional que atende toda a população por meio de encaminhamentos médicos e agendamentos e tem como objetivos específicos:

I - Ampliar o acesso da população às políticas públicas de promoção da saúde;

II - Fortalecer a promoção da saúde como estratégia de produção de saúde;

III - Potencializar as ações nos âmbitos da Atenção Primária em Saúde (APS), da Vigilância em Saúde (VS) e da Promoção de uma vida mais saudável a toda a população. Os encaminhamentos dos pacientes são feitos pelo médico da atenção primária para as devidas especialidades tendo como objetivo sanar as necessidades da população. Trabalha tanta demanda individual quanto grupos, promovendo ações junto com o Programa Saúde na Escola (PSE) recebe também encaminhamentos da rede de escolar, conselho tutelar, CREAS e CRAS.

Os profissionais da equipe da NASF apoiam diretamente os profissionais da (ESF) - Estratégia Saúde da Família, fazendo com que a equipe Saúde da Família amplie seus conhecimentos e, com isso, aumente a resolutividade da própria atenção básica.

**A equipe do NASF é composta por:**

<b>Número de Funcionários</b>	<b>Função</b>	<b>Carga Horária</b>
2	Fisioterapeuta	30 horas/semanais
3	Psicóloga	30 horas/semanais
1	Nutricionista	20 horas/semanais

Avenida  
Email:  
Fone/Fax (45)



**PREFEITURA MUNICIPAL DE SANTA TEREZA DO OESTE**  
**SECRETARIA MUNICIPAL DE SAÚDE**  
Brasília, 425 – Centro – Santa Tereza do Oeste – PR. CEP: 85825000  
secretariadesaudesto@gmail.com  
3231-1140/1441

2	Estagiario	30 horas/semanais
1	Recepcionista	40 horas/semanais
1	Assistente Social	30 horas/semanais
1	Educador Fisico	40 horas/semanais
1	Serviço de Apoio	40 horas/semanais

### **15 - BASE DESCENTRALIZADA SAMU**

Localizada na Rua Rincão Cumprido N° 15, Centro Telefone 192  
24 horas

A base descentrlizada do Consorcio Intermunicipal Consamu atende a demanda de urgencia e emergencia do Municipio de Santa Tereza do Oeste e auxilia nos demais municipios da 10° regional de saude. O serviço é custeado por recursos federais, estaduais e Municipais.

O serviço atende 24 horas dia é composto por medicos, enfermeiros e tecnicos de enfermagem sendo esse acionado sempre via contato telefonico 192 ou em casos excepcionais na propria base descentralizada.

Avenida  
Email:  
Fone/Fax (45)



**PREFEITURA MUNICIPAL DE SANTA TEREZA DO OESTE**  
**SECRETARIA MUNICIPAL DE SAÚDE**  
Brasília, 425 – Centro – Santa Tereza do Oeste – PR. CEP: 85825000  
secretariadesaudesto@gmail.com  
3231-1140/1441



Avenida  
Email:  
Fone/Fax (45)



**PREFEITURA MUNICIPAL DE SANTA TEREZA DO OESTE**  
**SECRETARIA MUNICIPAL DE SAÚDE**  
Brasília, 425 – Centro – Santa Tereza do Oeste – PR. CEP: 85825000  
secretariadesaudesto@gmail.com  
3231-1140/1441

## 16 - ACADEMIA DE SAÚDE

Os polos de academia atuam dentro da rede de serviços da atenção atenção como ponto estrategico, são utilizados pelos profissionais do NASF educador fisico, nutricionista e fisioterapeutas, desenvolvem atividades de realibitação, atividade recretivas e orientativas todas voltadas para melhora da condição de vida dos pacientes.



Academia de Saude Maluceli  
Rua internacional, S/N, Bairro Maluceli

Avenida  
Email:  
Fone/Fax (45)



**PREFEITURA MUNICIPAL DE SANTA TEREZA DO OESTE**  
**SECRETARIA MUNICIPAL DE SAÚDE**  
Brasília, 425 – Centro – Santa Tereza do Oeste – PR. CEP: 85825000  
secretariadesaudesto@gmail.com  
3231-1140/1441



Academia de Saude Santa Tereza do Oeste  
Rua Castro Alves, 2595, Centro

Avenida  
Email:  
Fone/Fax (45)



**PREFEITURA MUNICIPAL DE SANTA TEREZA DO OESTE**  
**SECRETARIA MUNICIPAL DE SAÚDE**  
Brasília, 425 – Centro – Santa Tereza do Oeste – PR. CEP: 85825000  
secretariadesaudesto@gmail.com  
3231-1140/1441

### 17 - PRONTO ATENDIMENTO MUNICIPAL





Avenida  
Email:  
Fone/Fax (45)



**PREFEITURA MUNICIPAL DE SANTA TEREZA DO OESTE**  
**SECRETARIA MUNICIPAL DE SAÚDE**  
Brasília, 425 – Centro – Santa Tereza do Oeste – PR. CEP: 85825000  
secretariadesaudesto@gmail.com  
3231-1140/1441

O Pronto Atendimento Municipal está localizado na Brasília, N° 425, Centro pertence ao território da unidade João Molitor Filho, também está localizado na região central de todos os territórios de UBS. Realiza atendimentos de urgência e 24 hrs, atende demanda de internamento de casos clínicos de baixa a média complexidade. Os atendimentos no PA ocorrem de diferentes formas sendo elas: Por livre demanda pelos pacientes ao pronto socorro, principalmente no período noturno e finais de semanas e feriados; Por encaminhamentos da Atenção Primária com guia de referência e contato direto do médico da APS com o médico plantonista do PA.

A unidade pronto atendimento realizada atendimentos 24 horas dia dispõe de serviços médicos, enfermagem e frota de veículos, na unidade são disponibilizados todos os serviços de urgência e emergência que os pacientes têm a necessitar, os internamentos são definidos pela evolução de pacientes e conduta médica, havendo a necessidade de leitos hospitalares o médico plantonista solicita via central de leitos esta vaga, havendo necessidade de urgência e transporte o serviço SAMU é assinado imediatamente.

**A equipe Pronto Atendimento Municipal, é composta por:**

<b>Número de Funcionários</b>	<b>Função</b>	<b>Carga Horária</b>
08	Técnica de enfermagem	36 horas/semanais
05	Enfermeira	36 horas/semanais
02	Serviço de Apoio	40 horas/semanais
01	Vigilante	40 horas/semanais

Avenida  
Email:  
Fone/Fax (45)



**PREFEITURA MUNICIPAL DE SANTA TEREZA DO OESTE**  
**SECRETARIA MUNICIPAL DE SAÚDE**  
Brasília, 425 – Centro – Santa Tereza do Oeste – PR. CEP: 85825000  
secretariadesaudesto@gmail.com  
3231-1140/1441

03	Recepcionista	30 horas/semanais
04/dia	Médico	Planão seis horas

### 18 - VIGILANCIA EM SAÚDE

Localizado na Avenida Brasilia N° 425, Centro . Essa equipe possui como função de fiscalização de locais prestadores de serviços, eventos e outros, acompanhamento dos casos de epidemia, surtos, dengue, diarreia, animais peçonhentos, e todas as orientações devidas a população sobre o bem-estar e saúde.

A vigilância é composta por cinco eixos de extrema importância Saúde do Trabalhador, Vigilância epidemiológica, Vigilância Sanitária e Ambiental, são responsáveis por fiscalizar, monitorar e orientar toda e qualquer situação que possa vir causar riscos à saúde pública.

Na estrutura da vigilância em saúde hoje contamos com a equipe de agentes de endemias que coordenam e monitoram junto à epidemia os fatores endêmicos e epidemiológicos do Município.

**A equipe da vigilância em saúde, é composta por:**

<b>Número de Funcionários</b>	<b>Função</b>	<b>Carga Horária</b>
01	Técnico de vigilância	40 horas/semanais
01	Técnico em segurança do trabalho	40 horas/semanais
01	Enfermeira epidemiológica	40 horas/semanais
01	Médico Veterinário	20 horas/semanais
08	ACE (Agente Comunitária de Endemias)	40 horas/semanais

Avenida  
Email:  
Fone/Fax (45)



**PREFEITURA MUNICIPAL DE SANTA TEREZA DO OESTE**  
**SECRETARIA MUNICIPAL DE SAÚDE**  
Brasília, 425 – Centro – Santa Tereza do Oeste – PR. CEP: 85825000  
secretariadesaudesto@gmail.com  
3231-1140/1441

### 19 - MAPA EPIDEMIOLÓGICO – DENGUE E EPIDEMIOLOGIA



### 20 - INDICADORES DE SAÚDE



A secretaria Municipal de saúde vem trabalhando suas metas e indicadores seguindo o programa PREVINE BRASIL proposto pelo Governo Federal. Um dos componentes que fazem parte do repasse mensal aos municípios é o pagamento por desempenho, cujo incentivo financeiro é calculado com base nos resultados de indicadores de atendimento das equipes de saúde. Em Nota Técnica, a Secretaria de Atenção Primária à Saúde (SAPS) detalha o método de cálculo e avaliação de sete indicadores para 2020, definidos na Portaria 3.222 de 10 de dezembro de 2019: proporção de gestantes com pelo menos seis consultas pré-natal realizadas, sendo a primeira até a 12ª semana de gestação; proporção de gestantes com realização de exames para sífilis e HIV; proporção de gestantes com atendimento odontológico realizado; cobertura de exame citopatológico; cobertura vacinal de Poliomielite inativada e de Penta Valente; percentual de pessoas hipertensas com Pressão Arterial aferida em cada semestre; e percentual de diabéticos com solicitação de hemoglobina glicada.

O monitoramento desses indicadores permitiu que a gestão federal, estadual, municipal e profissionais de saúde avaliem o acesso e a qualidade dos serviços prestados pelos municípios, viabilizando, assim, a implementação de medidas de aprimoramento das ações no âmbito da Atenção Primária à Saúde, além de ser um meio de dar mais transparência aos investimentos na área da saúde para a população. Os indicadores de pagamento por desempenho serão monitorados individualmente a cada quadrimestre.

O Município ainda segue com os indicadores relativamente baixo, porém segue buscando diversas alternativas para melhorá-los, intensificando processos de educação permanente e continuada.

Para assegurar aos usuários os melhores indicadores as equipes tem como metas discrias a seguir: as metas deveram melhorar o desempenho das equipes, melhorar acesso aos usuarios e comcomitante a isso melhorar a arrecadação financeira do indecador de desempenho.

Avenida  
Email:  
Fone/Fax (45)



**PREFEITURA MUNICIPAL DE SANTA TEREZA DO OESTE**  
**SECRETARIA MUNICIPAL DE SAÚDE**  
Brasília, 425 – Centro – Santa Tereza do Oeste – PR. CEP: 85825000  
secretariadesaudesto@gmail.com  
3231-1140/1441

## 21 - PLANILHA DE INDICARES PREVINE BRASIL

Ministério da Saúde MS  
Secretaria de Atenção Primária à Saúde SAPS  
Departamento de Saúde da família DESF  
Painel Indicador  
Estratégia eSUS- AB  
IBGE 412402  
Município: SANTA TEREZA DO OESTE - PR  
Quadrimestre: 2022 Q1  
Dados Preliminares:  
Dados sujeitos à alteração

Pré-Natal (6 consultas) (%)	Pré-Natal (Sífilis e HIV) (%)	Gestantes Saúde Bucal (%)	Cobertura Citopatológico (%)	Cobertura Polio e Penta (%)	Hipertensão (PA Aferida) (%)	Diabetes (Hemoglobina Glicada) (%)
38	58	14	24	86	24	13

Fonte: Sistema de Informação em Saúde para a Atenção Básica - SISAB



## 22 - Pactuação Interfederativa MS

<b>N</b>	<b>INDICADOR</b>	<b>TIPO</b>	<b>META ANO 2021</b>	<b>UNIDADEDE MEDIDA</b>
1	Mortalidade prematura (de 30 a 69 anos) pelo conjunto das 4 principais DCNT (doenças do aparelho circulatório, câncer, diabetes e doenças respiratórias crônicas)	U	15	Número
2	Proporção de óbitos de mulheres em idade fértil (10 a 49 anos) investigados.	E	100	Percentual
3	Proporção de registro de óbitos com causa básica definida	U	100	Percentual
4	Proporção de vacinas selecionadas do Calendário Nacional de Vacinação para crianças menores de dois anos de idade - Pentavalente 3ª dose, Pneumocócica 10-valente 2ª dose, Poliomielite 3ª dose e Tríplice viral 1ª dose - com cobertura vacinal preconizada	U	100	Percentual
5	Proporção de casos de doenças de notificação compulsória imediata (DNCI) encerrados em até 60 dias após notificação.	U	100	Percentual
6	Proporção de cura dos casos novos de	U		Percentual

Avenida  
Email:  
Fone/Fax (45)



**PREFEITURA MUNICIPAL DE SANTA TEREZA DO OESTE**  
**SECRETARIA MUNICIPAL DE SAÚDE**  
Brasília, 425 – Centro – Santa Tereza do Oeste – PR. CEP: 85825000  
secretariadesaudesto@gmail.com  
3231-1140/1441

	hanseníase diagnosticados nos anos das coortes		100%	
7	Número de Casos Autóctones de Malária	E	NA	Número
8	Número de casos novos de sífilis congênita em menores de um ano de idade	U	0	Número
9	Número de casos novos de aids em menores de 5 anos.	U	0	Número
10	Proporção de análises realizadas em amostras de água para consumo humano quanto aos parâmetros coliformes totais, cloro residual livre e turbidez	U	100	Percentual
11	Razão de exames citopatológicos do colo do útero em mulheres de 25 a 64 anos na população residente de determinado local e a população da mesma faixa etária	U	0,9	Razão
12	Razão de exames de mamografia de rastreamento realizados em mulheres de 50 a 69 anos na população residente de determinado local e população da mesma faixa etária.	U	0,6	Razão
13	Proporção de parto normal no Sistema Único de Saúde e na Saúde Suplementar	U	55	Percentual
14	Proporção de gravidez na adolescência entre as faixas etárias 10 a 19 anos	U	14	Percentual

Avenida  
Email:  
Fone/Fax (45)



**PREFEITURA MUNICIPAL DE SANTA TEREZA DO OESTE**  
**SECRETARIA MUNICIPAL DE SAÚDE**  
Brasília, 425 – Centro – Santa Tereza do Oeste – PR. CEP: 85825000  
secretariadesaudesto@gmail.com  
3231-1140/1441

15	Taxa de mortalidade infantil	U	0	Número
16	Número de óbitos maternos em determinado período e local de residência	U	0	Número
17	Cobertura populacional estimada pelas equipes de Atenção Básica	U	100	Percentual
18	Cobertura de acompanhamento das condicionalidades de Saúde do Programa Bolsa Família (PBF)	U	60%	Percentual
19	Cobertura populacional estimada de saúde bucal na atenção básica	U	50%	Percentual
20	Percentual de municípios que realizam no mínimo seis grupos de ações de Vigilância Sanitária consideradas necessárias a todos os municípios no ano	U	100	Percentual
21	Ações de matriciamento sistemático realizadas por CAPS com equipes de Atenção Básica	E	NA	Percentual
22	Número de ciclos que atingiram mínimo de 80% de cobertura de imóveis visitados para controle vetorial da dengue	U	4	Número
23	Proporção de preenchimento do campo ocupação nas notificações de agravos relacionados ao trabalho.	U	100%	Percentual





**Para seguir na melhoria dos indicadores no ano de 2022 foram adotadas as seguintes ações :**

- Intensificado as busca ativa com os ACS para gestantes e crianças com situação facinal em atraso;
- Apos a diminuição de casos de covid 19 foi feita a retomada de grupo de híperdia, idosos e obesos;
- Orientação sobre a importancia do exame citopatológico para as mulheres e aumento da oferta desse;
- Disponibilidade de horários alternados para agendamento;
- Intensificado ações junto as escolas com alunos e pais;
- Palestras nas escolas.
- Intensificado ações de midias sociais nos canais publicos de informação;
- Realizado a contratação de profissionais em falta nas unidades basicas de saude;
- Realizado capacitação para todos os servidores usuarios de sistemas de informação da AB.

## **23- PRINCIPAIS FRAGILIDADES ENCONTRADAS NO PROCESSO DE TERRITORIALIZAÇÃO**

- Distancia geográfica de algumas áreas do território para acesso aos demais serviços de saude.
- Deficiencia de Recursos humanos em algumas áreas especificas como falta de ACS, atendentes de unidade de saude, medicos concursados e agentes de endemias.
- Dificuldade para atingir indicadores de saúde solicitada pelo Ministerio da Saúde;
- Dificuldade dos ACS realizarem as visitas programadas e remotas na area rural pela distancia e na urbana devido a população que trabalha em horario comercial.

Avenida  
Email:  
Fone/Fax (45)



**PREFEITURA MUNICIPAL DE SANTA TEREZA DO OESTE**  
**SECRETARIA MUNICIPAL DE SAÚDE**  
Brasília, 425 – Centro – Santa Tereza do Oeste – PR. CEP: 85825000  
secretariadesaudesto@gmail.com  
3231-1140/1441

- Aumento populacional
- Aumento da demanda de casos de algumas doenças devido a ausencia de programas da saude e sociais.
- Falta de cobertura de 100% de equipe de odonto.
  
- Programa hiperdia;
- Atendimento odontológico;
- Coletas de exame citopatológico;
- Programa saúde na Escola;
- Programa Flúor nas Escolas;
- Atendimentos com médico ginecologista;
- Grupo de atividade fisica para terceira idade
- Inicio dos grupos de hidrogenastica



## 24 - Plano de Ações e Metas para desenvolver

<b>DETALHAMENTO DA SITUAÇÃO</b>	<b>SOLUÇÃO</b>	<b>RESPONSÁVEL</b>	<b>EQUIPE DE APOIO</b>	<b>RECURSOS FINANCEIROS</b>	<b>OUTROS RECURSOS</b>	<b>PRAZO DE EXECUÇÃO</b>
-Baixo índice de cobertura de exame citopatológico.	-Busca ativa de mulheres que não realizaram o exame há mais de 2 anos. - Estender horários de coleta para período noturno, para atender as mulheres que trabalham. Aumentar a agenda de coleta de exame.	- ACS  - Enfermeiro	-Equipe Multidisciplinar da Unidade.	Custeio para lanches e hora extra	-	4 meses/ Julho, Agosto/setembro/outubro



Avenida  
Email:  
Fone/Fax (45)

**PREFEITURA MUNICIPAL DE SANTA TEREZA DO OESTE**  
**SECRETARIA MUNICIPAL DE SAÚDE**  
Brasília, 425 – Centro – Santa Tereza do Oeste – PR. CEP: 85825000  
secretariadesaudesto@gmail.com  
3231-1140/1441

- Baixo Índice de registro de consultas de hipertensos	- Captação dos hipertensos através do programa Hiperdia.  -Retomadas as atividades do	- ACS  - Enfermeiro  - Médico  - Técnico de	- NASF	-	-	4 meses/ Julho, Agosto/setembro/outubro
--	---	---	--------	---	---	---

Avenida  
Email:  
Fone/Fax (45)



**PREFEITURA MUNICIPAL DE SANTA TEREZA DO OESTE**  
**SECRETARIA MUNICIPAL DE SAÚDE**  
Brasília, 425 – Centro – Santa Tereza do Oeste – PR. CEP: 85825000  
secretariadesaudesto@gmail.com  
3231-1140/1441

	Hiperdia.  - Lançamento dos procedimentos realizados pela Equipe conforme CID preconizado	Enfermagem/medicamentos	- NASF			4 meses/ Julho, Agosto/setembro/outubro
- Solicitação de hemoglobina Glicada aos Diabéticos.	- Captação dos diabéticos através do Hiperdia;  - Agendamento de consulta médica a cada semestre.  -Orientação na farmácia quando paciente vier buscar medicação.  - Lançamento dos procedimentos realizados pela Equipe conforme CID preconizado	- ACS  - Enfermeiro  - Médico  -Farmacêutico	- NASF	-	-	Teve inicio em outubro de 2021.



Avenida  
Email:  
Fone/Fax (45)

**PREFEITURA MUNICIPAL DE SANTA TEREZA DO OESTE**  
**SECRETARIA MUNICIPAL DE SAÚDE**  
Brasília, 425 – Centro – Santa Tereza do Oeste – PR. CEP: 85825000  
secretariadesaudesto@gmail.com  
3231-1140/1441

- Atendimento odontológico a gestantes.	- Captação das gestantes durante as consultas de pré-natal.  - Encaminhamento da equipe médica e de enfermagem ao atendimento odontológico.  Grupo de Gestante	- ACS  -Médico  - Enfermeiro  - Odontólogos/auxiliares de odonto		-	-	4 meses/ Julho, Agosto/setembro/outubro
- Dificuldade na realização de visitas domiciliares.	- Realizar visitas domiciliares em contra turnos ate as 19:00 horas e aos sabados. - Ampliar os informes em midias sociais da importancia da visita domiciliar das ACS e ACE.	ACS e ACE	-Secretaria de Administração. -NASF - Secretaria de Educação.			4 meses
- Acesso aos serviços basicos	Divulgar horarios de transporte sanitário para população sem acesso transporte.	- Secretaria de Saude e Adminitração	Secretaria Assistencia Socias CREAS e administração	Garantir a manutenção de frota		30 dias/Julho



Avenida  
Email:  
Fone/Fax (45)

**PREFEITURA MUNICIPAL DE SANTA TEREZA DO OESTE**  
**SECRETARIA MUNICIPAL DE SAÚDE**  
Brasília, 425 – Centro – Santa Tereza do Oeste – PR. CEP: 85825000  
secretariadesaudesto@gmail.com  
3231-1140/1441

-Eventos Outubro Rosa e novembro Azul	- Organização de eventos que promovam orientação a população	- Secretária de Saúde e equipe da UBS	- Gestão Municipal	A definir	-	3 meses
- Contratação de ACS, medicos, ACE, odontologos, atendentes	- Contratação por concurso publico de ACS, medicos, odontologos, atendentes e ACE para suprir as demandas das unidades basicas.	- Secretária de Saúde.	- Gestão Municipal	A definir	-	6 meses
- Atendimento farmacêutico	- Implantar Assistência farmacêutica na Unidade Olga Barbacovi Redivo	- Secretária de Saúde	- Gestão Municipal	A definir	-	6 meses

Avenida  
Email:  
Fone/Fax (45)



**PREFEITURA MUNICIPAL DE SANTA TEREZA DO OESTE**  
**SECRETARIA MUNICIPAL DE SAÚDE**  
Brasília, 425 – Centro – Santa Tereza do Oeste – PR. CEP: 85825000  
secretariadesaudesto@gmail.com  
3231-1140/1441

- Aumento populacional	- Realinhar processo de territorialização a cada seis meses. - Garantir cobertura das condições crônicas e urgentes em áreas descobertas por ACS.	Equipe de saúde	NASF			6 meses
- Execução de metas e atividades	- Apoiar e garantir que todas as equipes tenham acesso a reuniões de equipe internas e externas. - Educação permanente para melhorar e ampliar os trabalhos desenvolvidos. - Suporte financeiro para aquisição de insumos de extrema necessidade.	- Secretaria de Saúde	Secretaria de Administração			12 meses





## 25 - MAPEAMENTO DE MICRO ÁREA DE CADA TERRITÓRIO

A construção dos mapas de cada território por microáreas foi realizado pela equipe de ACS com auxílio da equipe de enfermagem, buscou delimitar todo o território de cobertura, identificando fatores sociodemográficos, econômico e epidemiológicos. No mapeamento fica identificado com alfinetes separados por cores a identificação de todos os fatores de risco da área de abrangência.

Observação devido a ausência de alguns profissionais ACS como já apontado como fragilidade a território não delimitado 100% porém devido a necessidade da conclusão do processo de territorialização o mesmo foi concluído com ressalvas a serem ajustadas ao longo do processo.

### 25.1 MAPA MICRO ARÉAS TERRITÓRIO JOÃO MOLITOR FILHO

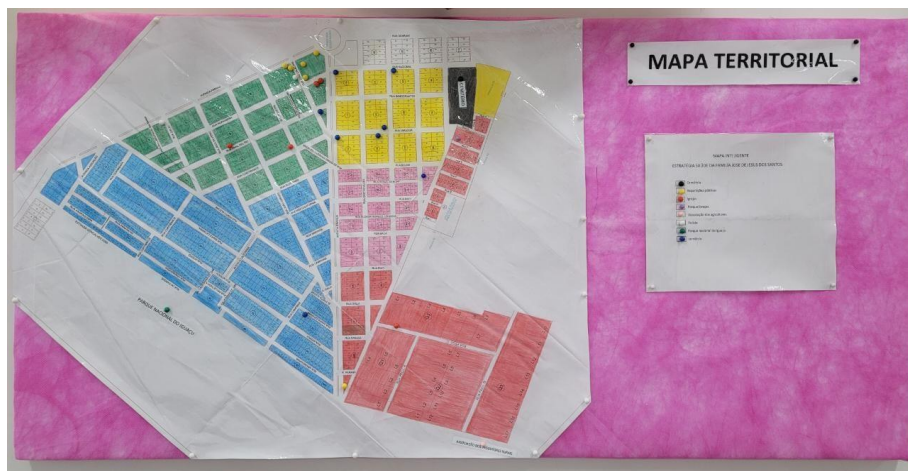

Avenida  
Email:  
Fone/Fax (45)



**PREFEITURA MUNICIPAL DE SANTA TEREZA DO OESTE**  
**SECRETARIA MUNICIPAL DE SAÚDE**  
Brasília, 425 – Centro – Santa Tereza do Oeste – PR. CEP: 85825000  
secretariadesaudesto@gmail.com  
3231-1140/1441

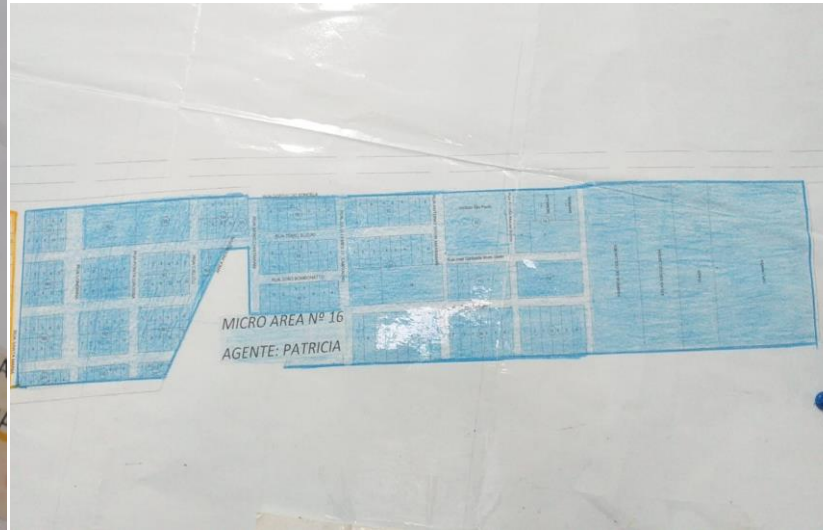



Avenida  
Email:  
Fone/Fax (45)

**PREFEITURA MUNICIPAL DE SANTA TEREZA DO OESTE**  
**SECRETARIA MUNICIPAL DE SAÚDE**  
Brasília, 425 – Centro – Santa Tereza do Oeste – PR. CEP: 85825000  
secretariadesaudesto@gmail.com  
3231-1140/1441



Avenida  
Email:  
Fone/Fax (45)



**PREFEITURA MUNICIPAL DE SANTA TEREZA DO OESTE**  
**SECRETARIA MUNICIPAL DE SAÚDE**  
Brasília, 425 – Centro – Santa Tereza do Oeste – PR. CEP: 85825000  
secretariadesaudesto@gmail.com  
3231-1140/1441



Avenida  
Email:  
Fone/Fax (45)



**PREFEITURA MUNICIPAL DE SANTA TEREZA DO OESTE**  
**SECRETARIA MUNICIPAL DE SAÚDE**  
Brasília, 425 – Centro – Santa Tereza do Oeste – PR. CEP: 85825000  
secretariadesaudesto@gmail.com  
3231-1140/1441

## 25.2 MAPA DE MICRO AREAS TERRITORIO LAZARO MATHIAS DA SILVA



**PREFEITURA MUNICIPAL DE SANTA TEREZA DO OESTE**  
**SECRETARIA MUNICIPAL DE SAÚDE**

Brasília, 425 – Centro – Santa Tereza do Oeste – PR. CEP: 85825000

secretariadesaudesto@gmail.com

3231-1140/1441

Avenida  
Email:  
Fone/Fax (45)

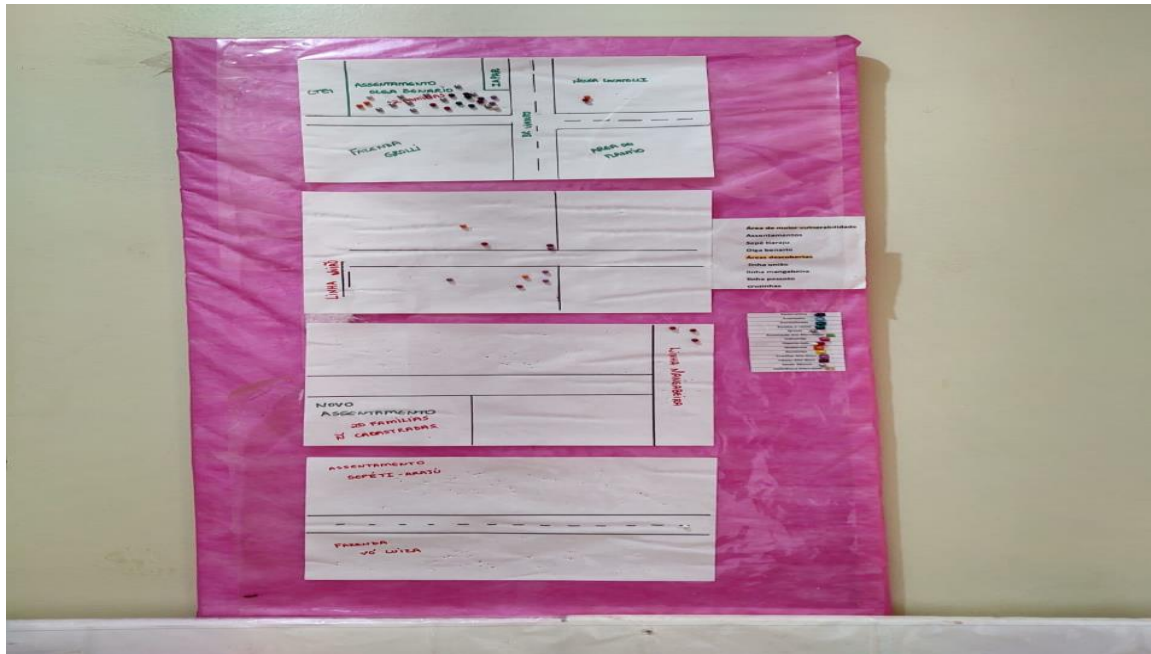

Avenida  
Email:  
Fone/Fax (45)



**PREFEITURA MUNICIPAL DE SANTA TEREZA DO OESTE**  
**SECRETARIA MUNICIPAL DE SAÚDE**  
Brasília, 425 – Centro – Santa Tereza do Oeste – PR. CEP: 85825000  
secretariadesaudesto@gmail.com  
3231-1140/1441

### 25.3 MAPA MICRO AREA TERRITORIO OLGA BARBACOVİ REDIVO

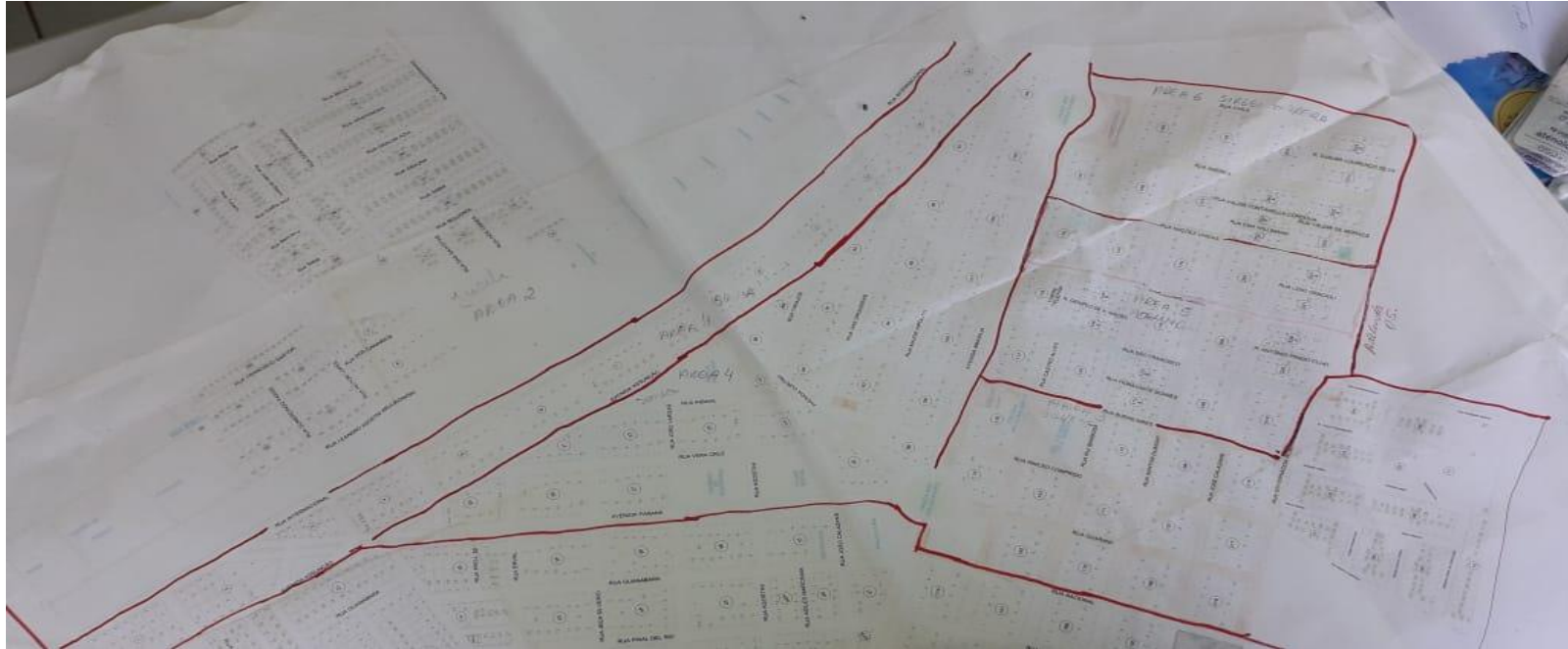

Avenida  
Email:  
Fone/Fax (45)



**PREFEITURA MUNICIPAL DE SANTA TEREZA DO OESTE**  
**SECRETARIA MUNICIPAL DE SAÚDE**  
Brasília, 425 – Centro – Santa Tereza do Oeste – PR. CEP: 85825000  
secretariadesaudesto@gmail.com  
3231-1140/1441





Avenida  
Email:  
Fone/Fax (45)



**PREFEITURA MUNICIPAL DE SANTA TEREZA DO OESTE**  
**SECRETARIA MUNICIPAL DE SAÚDE**  
Brasília, 425 – Centro – Santa Tereza do Oeste – PR. CEP: 85825000  
secretariadesaudesto@gmail.com  
3231-1140/1441

## **26 - REFERÊNCIAS BIBLIOGRÁFICAS**

**BRASIL. Ministério da Saúde e Ministério da Educação. Referencial Curricular para o Curso de Formação de Agentes Comunitários de Saúde.** Brasília; 2004.

**BRASIL. Ministério da Saúde. Secretaria de Assistência à Saúde. Gabinete do Ministro. Política Nacional de Atenção Básica. Portaria nº 2.488 de 21 de outubro de 2011.** Brasília: 2012.

**Ministério da Saúde. Secretaria de Atenção à Saúde. Departamento de Atenção Básica. Política Nacional da Atenção Básica. Série A. Normas e manuais técnicos.** 2. ed., 1. Brasília, DF: Ministério da Saúde, 2006. (Pactos pela Saúde, 4).

PNAB- MS 2017-2019

Avenida  
Email:  
Fone/Fax (45)



**PREFEITURA MUNICIPAL DE SANTA TEREZA DO OESTE**  
**SECRETARIA MUNICIPAL DE SAÚDE**  
Brasília, 425 – Centro – Santa Tereza do Oeste – PR. CEP: 85825000  
secretariadesaudesto@gmail.com  
3231-1140/1441